

PROFIL WODOCIĄGU

1:100

ZESTAW WODOMIERZOWY

DO INSTALACJI

NAWIERTKA 110/40
Z ZASUWĄ DŁUGĄ

RURA OSŁONOWA PEHD Ø 80

	W3	W2	W1
RZĘDNA TERENU [m n.p.m.]	88,38	88,20	88,21
RZĘDNA RUROCIĄGU [m n.p.m.]	86,98	86,44	86,21
GŁĘBOKOŚĆ [m]	1,40	1,76	2,00
ODLEGŁOŚCI/SPADKI [m / %]	35,0 m 1,55 %		17,50 m 1,55 %
OZNACZENIA MATERIAŁ	w de 40 PE		

ODBOJNIK

ISTNIEJĄCY RUROCIĄG
Dn 110 PE

PROJEKTOWANIE I WYKONAWSTWO BUDOWLANE

„DEKA – STUDIO”

mgr inż. arch. Stanisław Duda

ul. Plac Wolności 4/3.

74-240 Lipiany

Nazwa i adres inwestycji Inwestor	BUDOWA BUDYNKU ŚWIETLICY WIEJSKIEJ I BIBLIOTEKI BATOWO , dz. nr 17/8 , gmina LIPIANY GMINA LIPIANY		
TREŚĆ	PROFIL WODOCIĄGU	SKALA 1:100	P2
OPRACOWAŁ PROJEKTANT	inż. Jan Fedorski	urawnienia 199/Sz/85	

OBJĘTOŚĆ: cz. nr 17/8
Droga: Batowo - gm. Lipiany

Zakład Urbanistyki, Geodezji i
74-200 Rykiel, ul. Piłsudskiego 1
tel. 610-140, fax 610-140

SKALA: 1:500

Wykonano w ramach pracy projektowej zlecenia nr 8620090
KIERG.5105

Wzrost: 180 cm, Ciężar ciała: 75 kg

Wzrost: 180 cm, Ciężar ciała: 75 kg

Wzrost: 180 cm, Ciężar ciała: 75 kg

Wzrost: 180 cm, Ciężar ciała: 75 kg

Wzrost: 180 cm, Ciężar ciała: 75 kg

Wzrost: 180 cm, Ciężar ciała: 75 kg

Wzrost: 180 cm, Ciężar ciała: 75 kg

Wzrost: 180 cm, Ciężar ciała: 75 kg

Wzrost: 180 cm, Ciężar ciała: 75 kg

Wzrost: 180 cm, Ciężar ciała: 75 kg

Wzrost: 180 cm, Ciężar ciała: 75 kg

Wzrost: 180 cm, Ciężar ciała: 75 kg

Wzrost: 180 cm, Ciężar ciała: 75 kg

Wzrost: 180 cm, Ciężar ciała: 75 kg

Wzrost: 180 cm, Ciężar ciała: 75 kg

Wzrost: 180 cm, Ciężar ciała: 75 kg

Wzrost: 180 cm, Ciężar ciała: 75 kg

Wzrost: 180 cm, Ciężar ciała: 75 kg

Wzrost: 180 cm, Ciężar ciała: 75 kg

Wzrost: 180 cm, Ciężar ciała: 75 kg

Wzrost: 180 cm, Ciężar ciała: 75 kg

WSPÓŁRZĘDNE UZBROJENIA	
Wodociąg de 40 PE	
Nr	X
W1	5942217,75
W2	5942209,50
W3	5942210,90
Kanalizacja sanitarna de 160 PVC	
Nr	X
K1	5942243,75
K2	5942244,75
K3	5942244,75
K4	5942216,85
K5	5942210,25
K6	5942210,75
K7	5942219,75

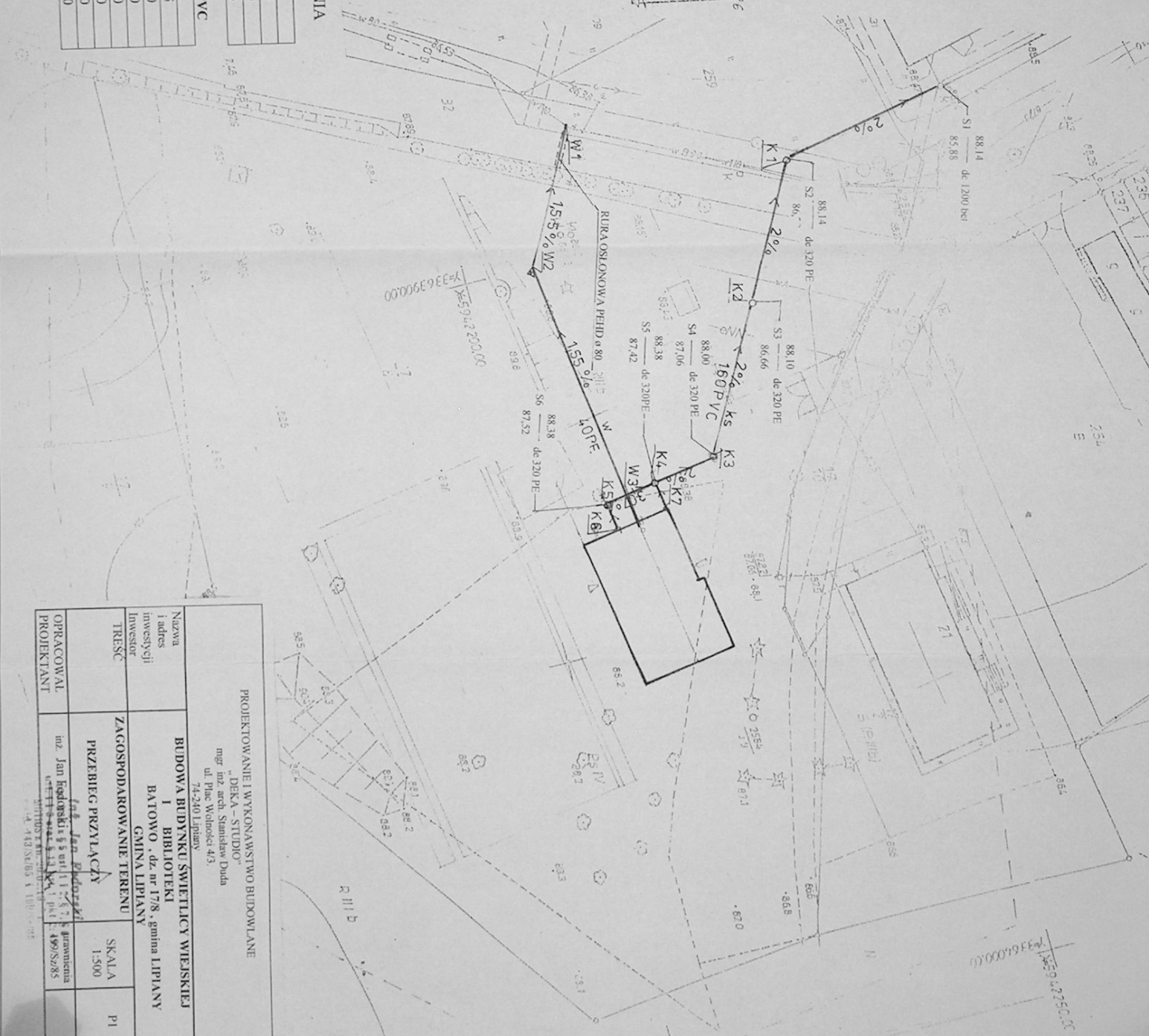

PROJEKTOWANIE I WYKONANSTWO BUDOWLANE	
BUDOWA BUDYNKU ŚWIETLICY WIELKIEJ	
BIBLIOTEKI	
BATOWO, dz. nr 17/8, gmina LIPINY	
GMINA LIPINY	
PRZEBIEG PRZYLĄCZY	
SKALA 1:500	
PI	

SCHEMAT IDEOWY

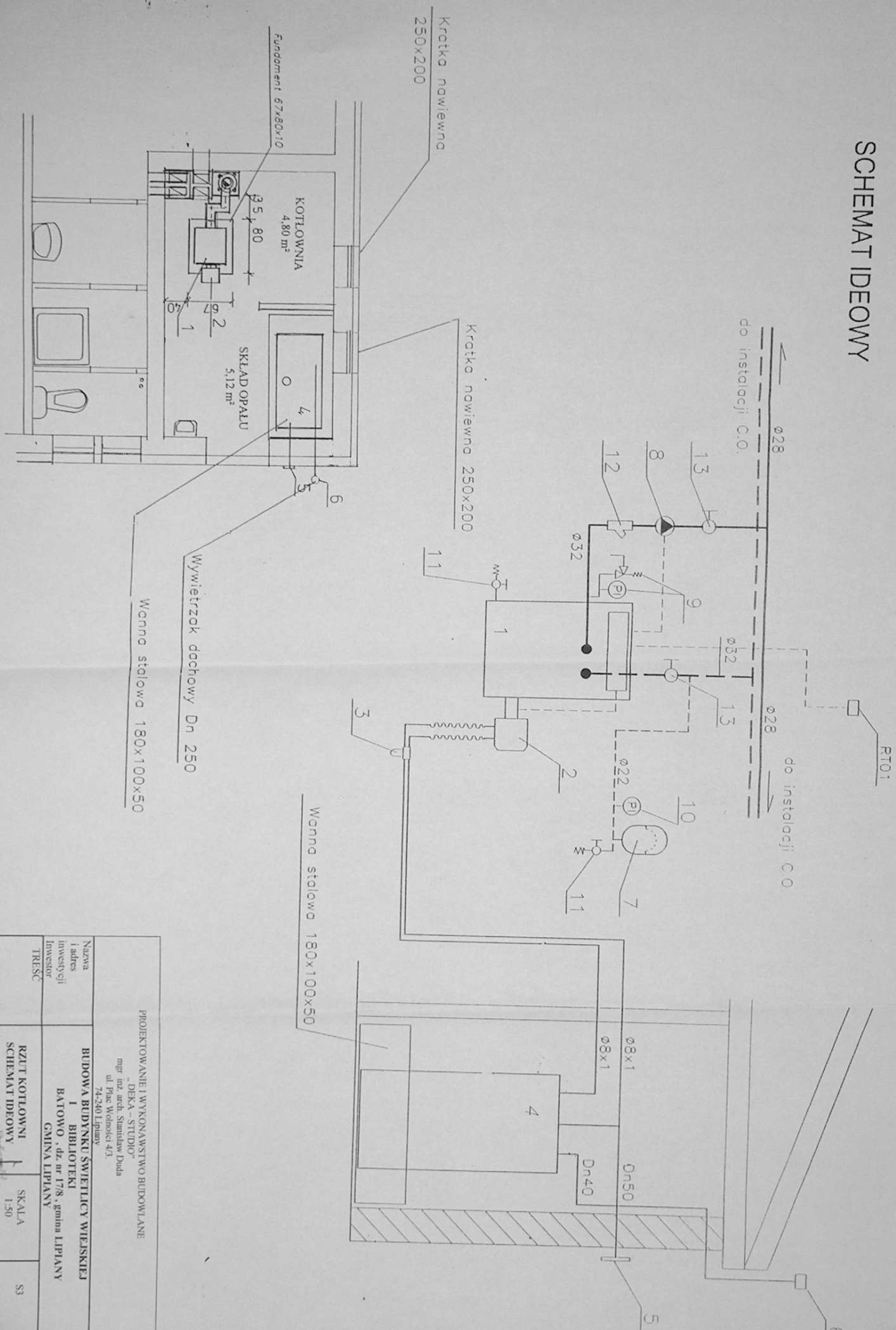

PROJEKTOWANIE I WYKONANIE BUDOWLANE "DEKA - STUDIO" mgr inż. arch. Stanisław Duda ul. Plac Wolności 4/3, 74-240 Lipiny			Nazwa i adres inwestycji inwestor	BUDOWA BUDYNKU ŚWIETLICY WIEJSKIEJ I BIBLIOTEKI BĄTOWO, dz. nr 17/8, gmina LIPINY GMINA LIPINY
TRESC			RZUT KOTLOWNI SCHEMAT IDEOWY	SKALA 1:50
OPRACOWAL			inż. Jan Bedarski	data 1995/2/85